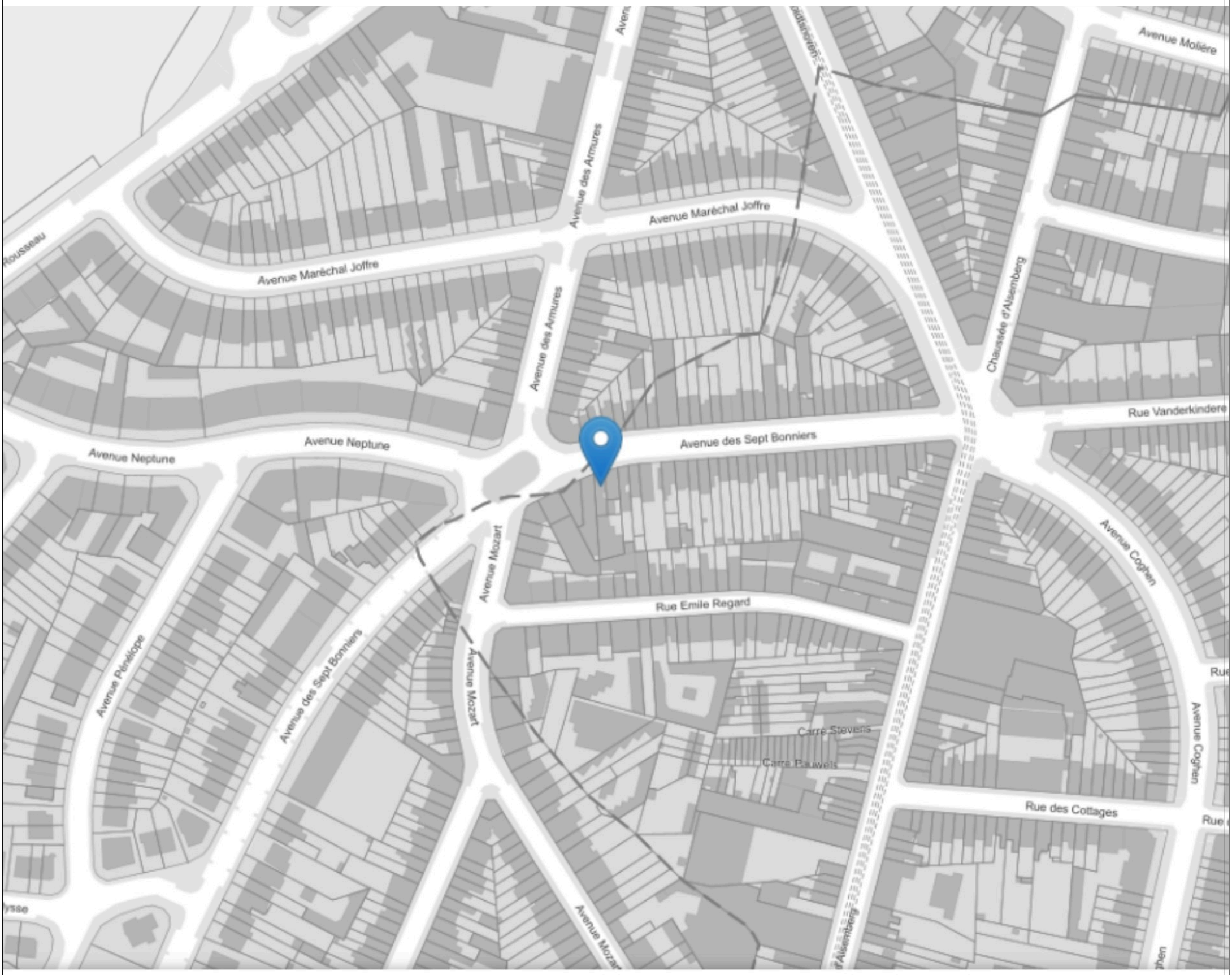

PLAN DE SITUATION

N

Transformation d'un immeuble mixte Avenue des sept Bonniers 66 - 1180 Uccle	Architecte : Laurine GOSSART (0470/28.26.38) Rue des Moines 19/1D - 1190 Forest	Document : Synthèse - Permis d'urbanisme	Dossier : 26009	Date : 09/06/26	Echelle : 1/2000	Page : 1/14



PLAN D'IMPLANTATION - Situation existante

N

Transformation d'un immeuble mixte Avenue des sept Bonniers 66 - 1180 Uccle	Architecte : Laurine GOSSART (0470/28.26.38) Rue des Moines 19/1D - 1190 Forest	Document : Synthèse - Permis d'urbanisme	Dossier : 26009	Date : 09/06/26	Echelle : 1/500	Page : 2/14



PLAN D'IMPLANTATION - Situation projetée

N

Transformation d'un immeuble mixte Avenue des sept Bonniers 66 - 1180 Uccle	Architecte : Laurine GOSSART (0470/28.26.38) Rue des Moines 19/1D - 1190 Forest	Document : Synthèse - Permis d'urbanisme	Dossier : 26009	Date : 09/06/26	Echelle : 1/500	Page : 3/14

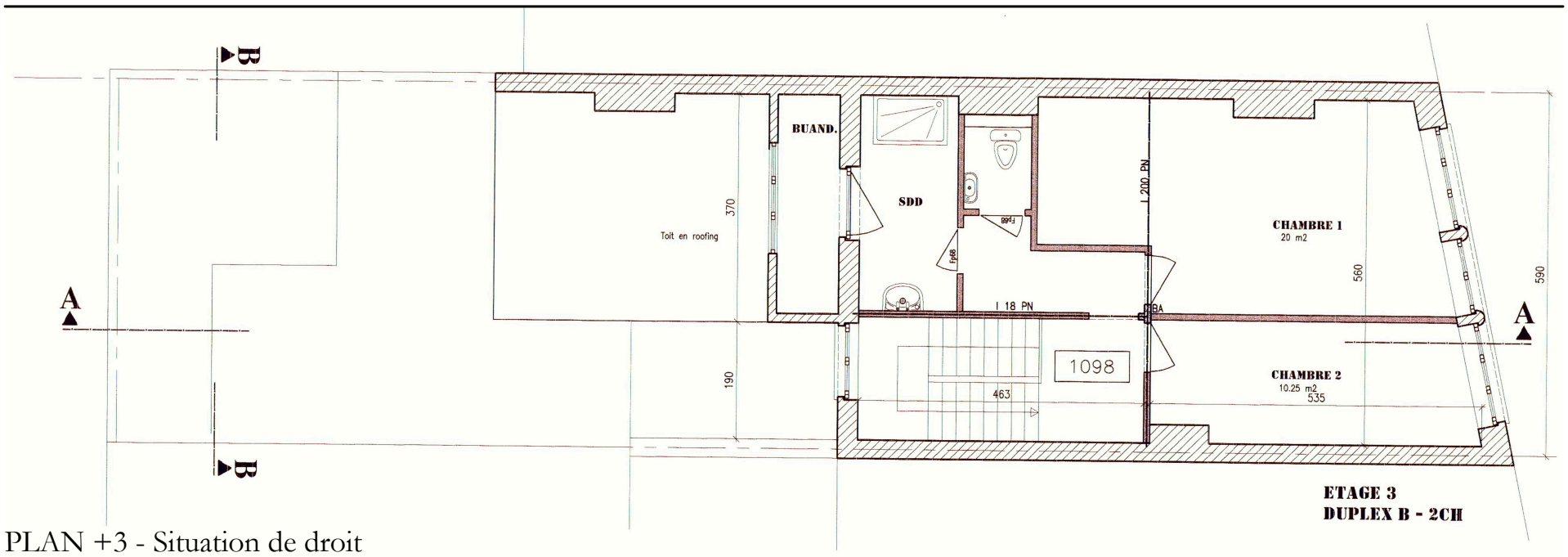

PLAN +3 - Situation de droit

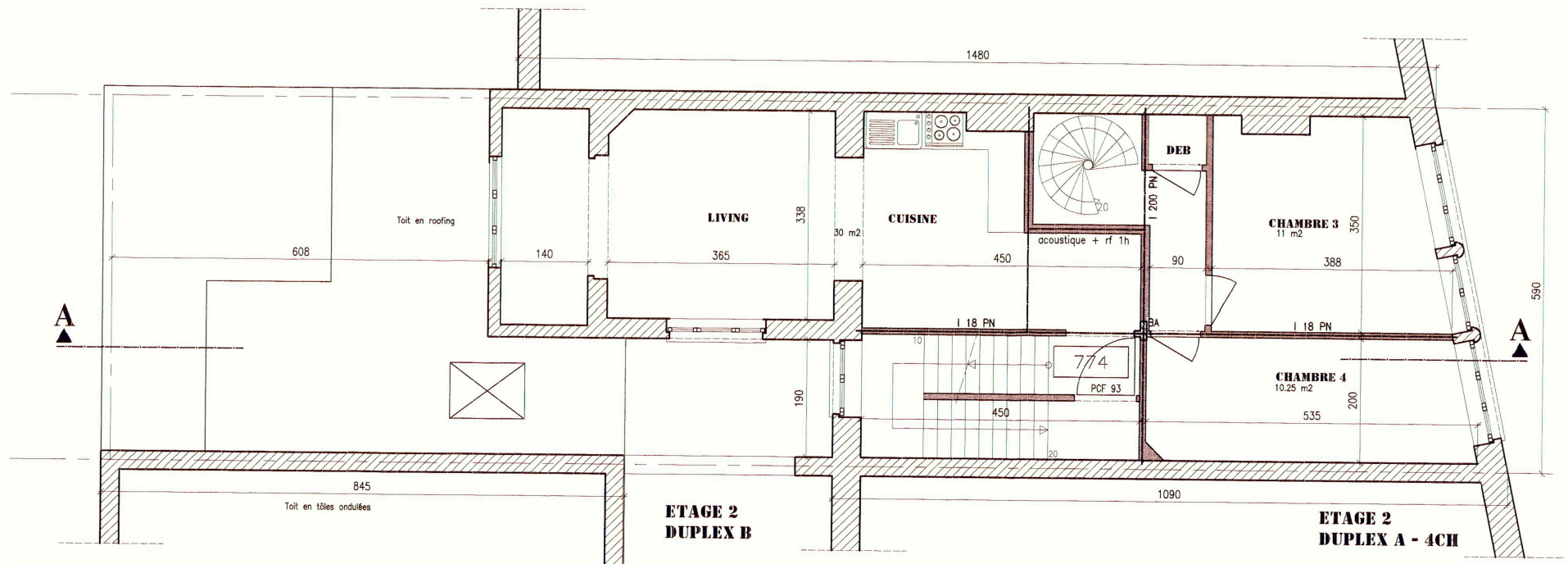

PLAN +2 - Situation de droit

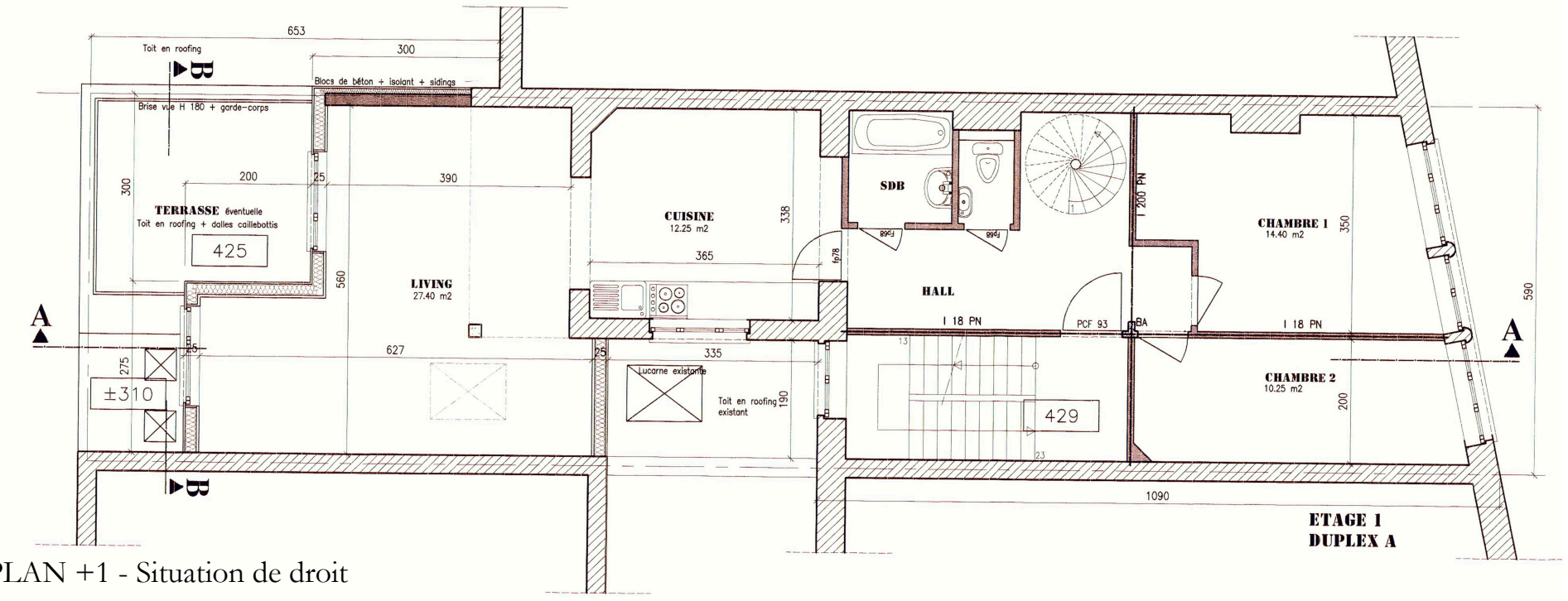

PLAN +1 - Situation de droit

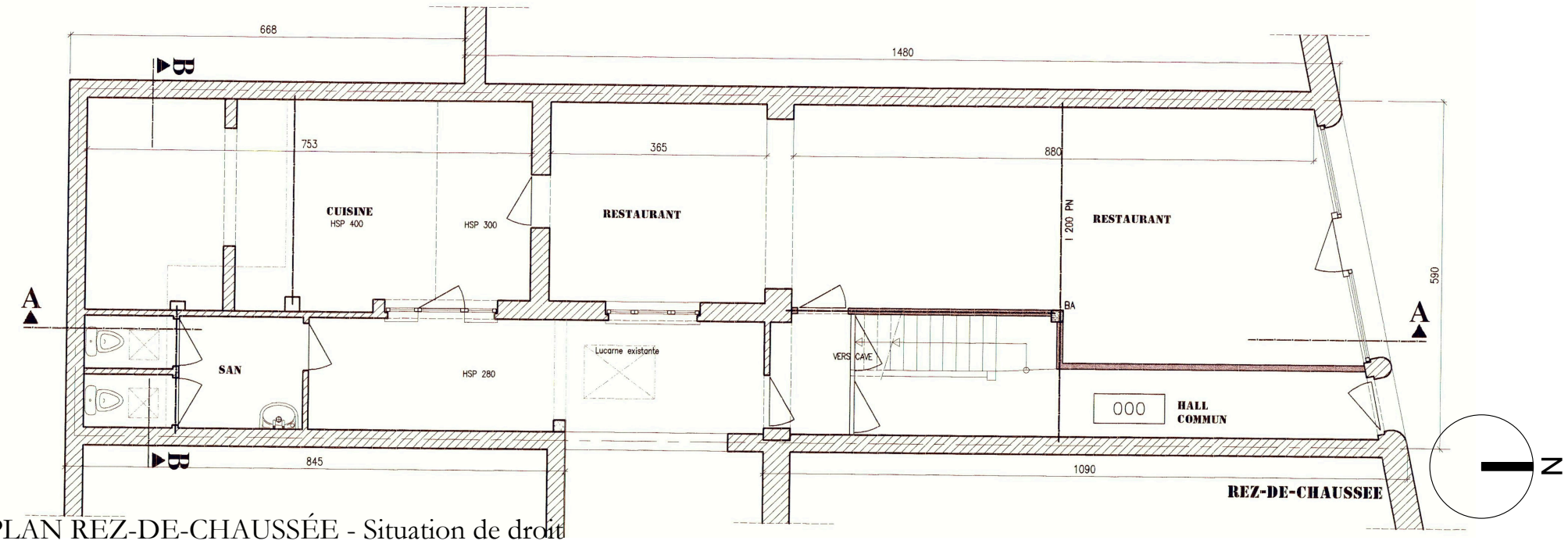

PLAN REZ-DE-CHAUSSÉE - Situation de droit

Transformation d'un immeuble mixte Avenue des sept Bonniers 66 - 1180 Uccle	Architecte : Laurine GOSSART (0470/28.26.38) Rue des Moines 19/1D - 1190 Forest	Document : Synthèse - Permis d'urbanisme	Dossier : 26009	Date : 09/06/26	Echelle : 1/100	Page : 4/14

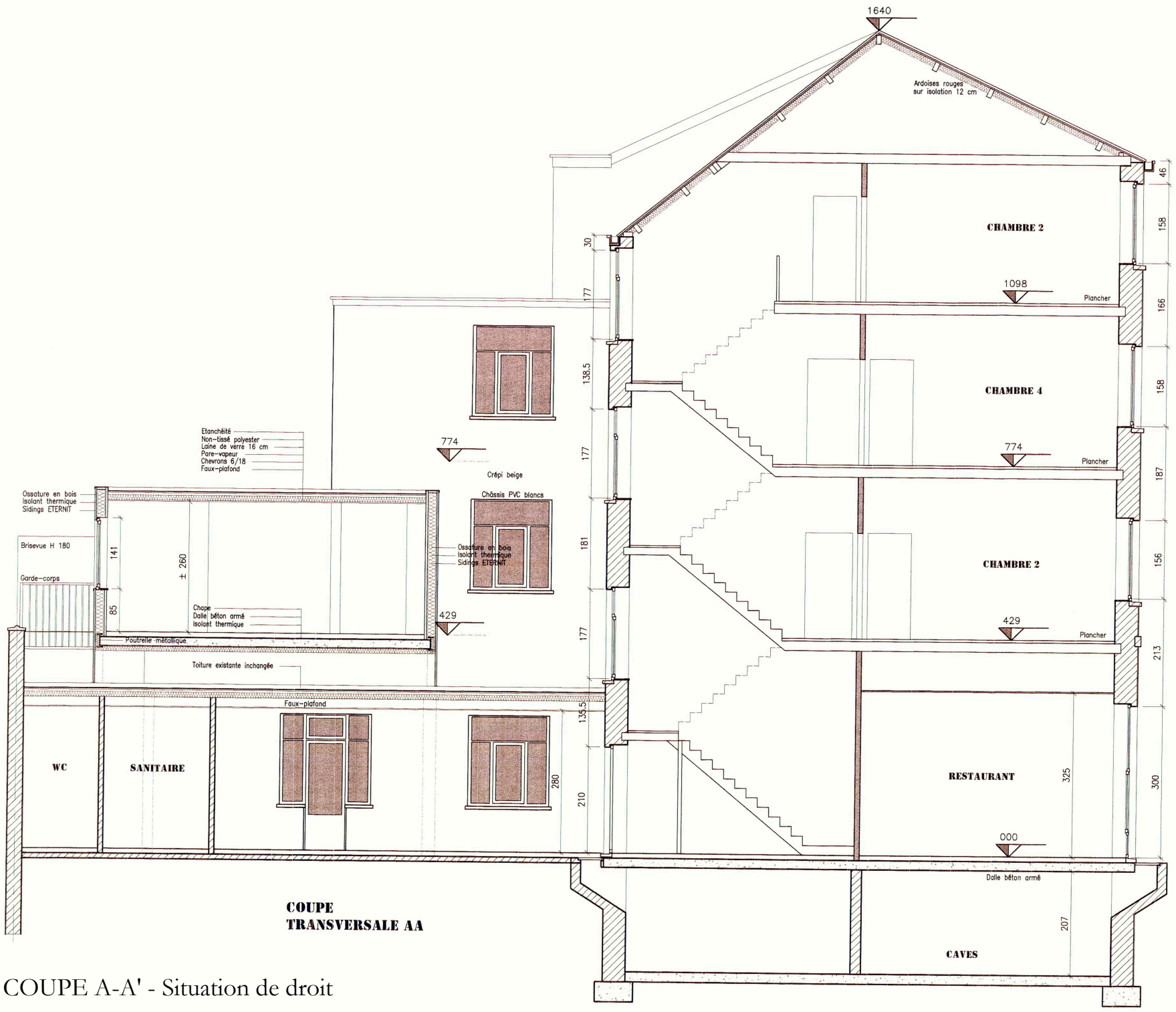

COUPE A-A' - Situation de droit

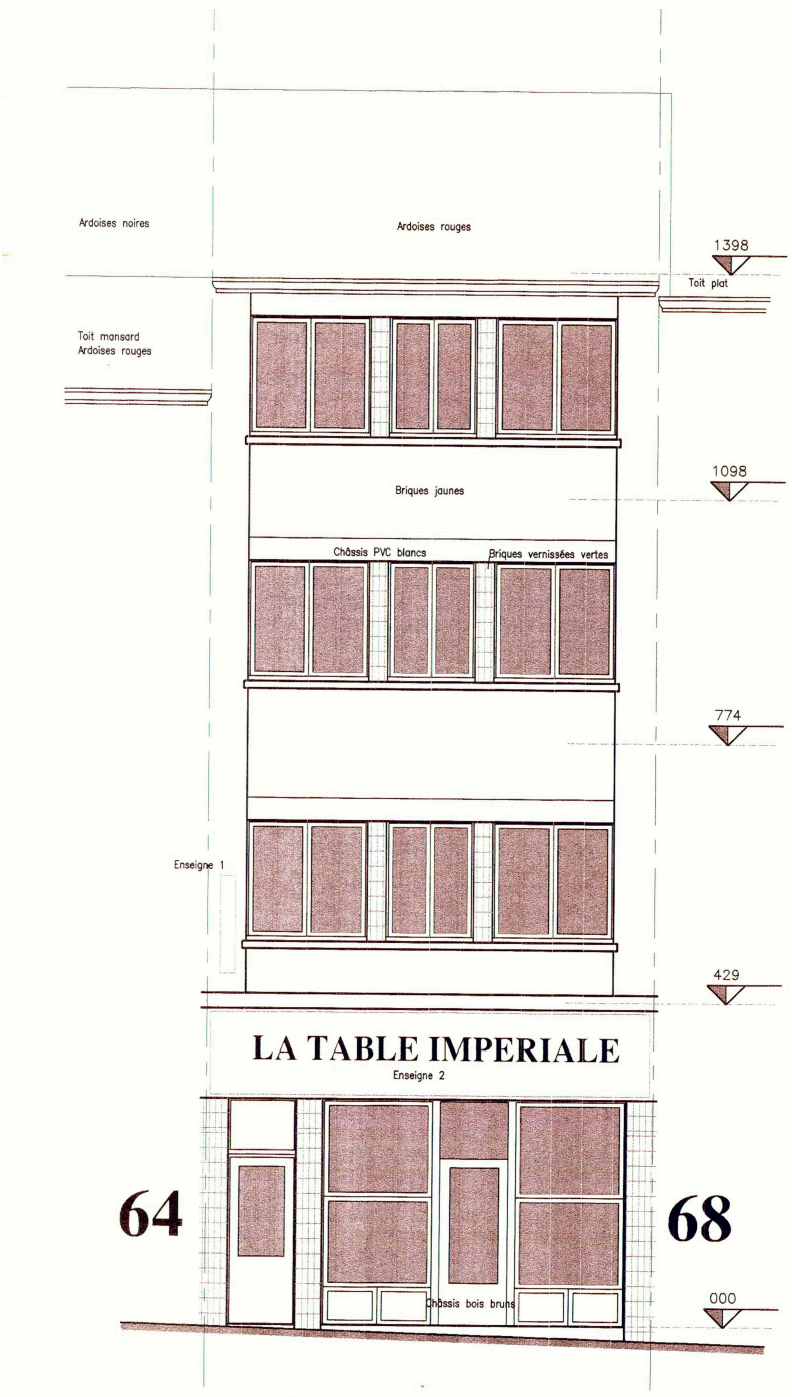

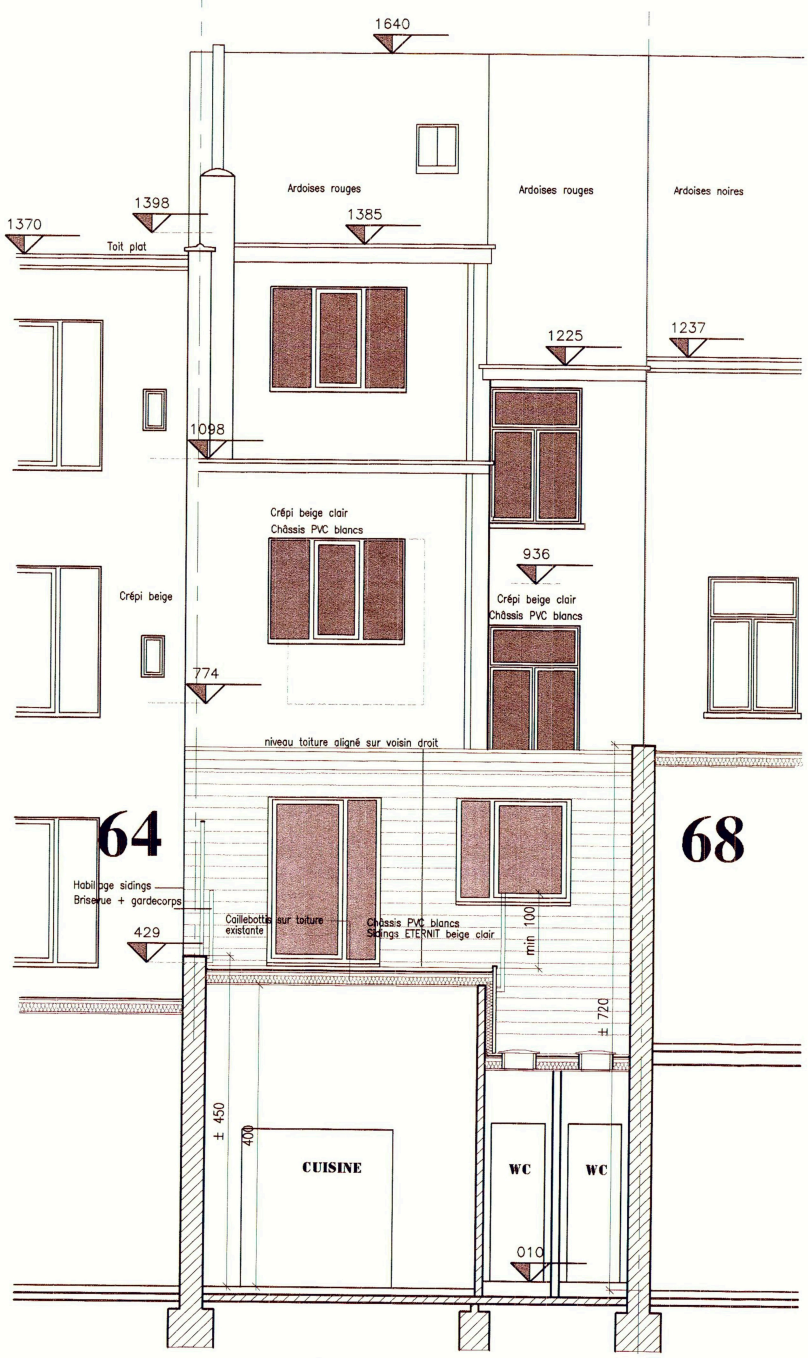

ÉLÉVATION FAÇADE AVANT - Situation de droit ÉLÉVATION FAÇADE ARRIÈRE - Situation de droit

Transformation d'un immeuble mixte Avenue des sept Bonniers 66 - 1180 Uccle	Architecte : Laurine GOSSART (0470/28.26.38) Rue des Moines 19/1D - 1190 Forest	Document : Synthèse - Permis d'urbanisme	Dossier : 26009	Date : 09/06/26	Echelle : 1/100	Page : 5/14

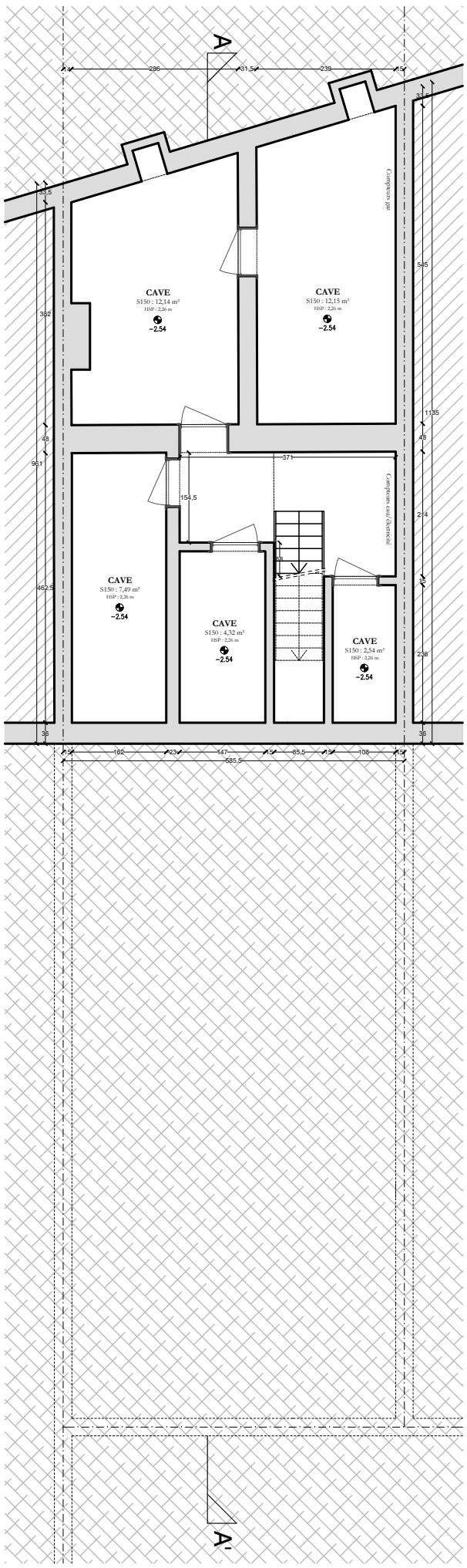

PLAN SOUS-SOL
Situation existante

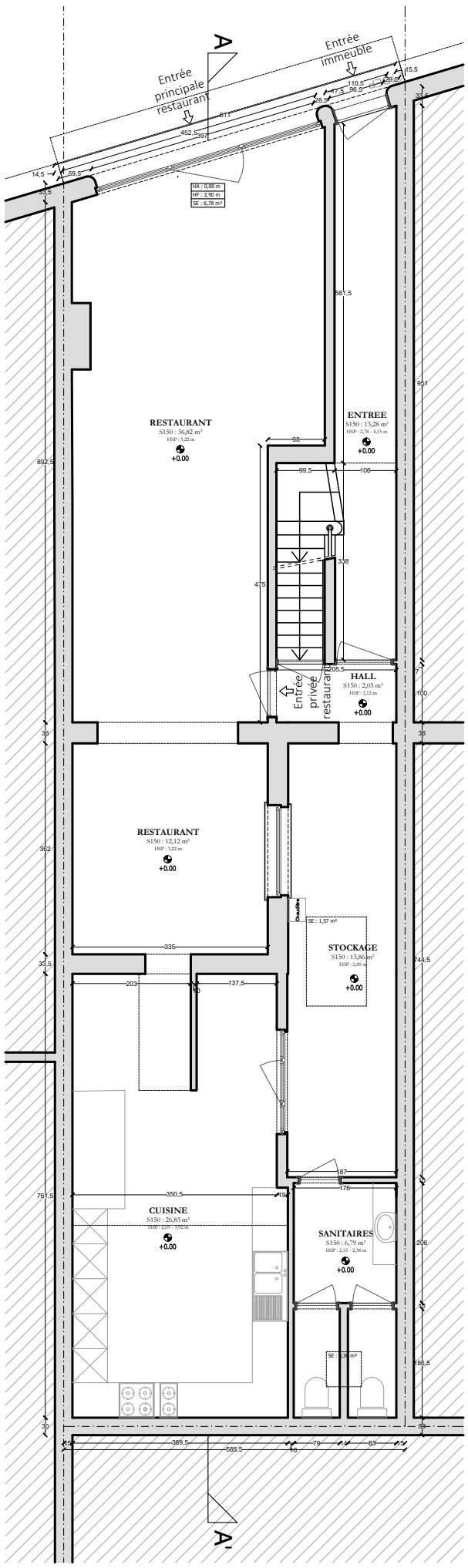

PLAN REZ-DE-CHAUSSÉE
Situation existante

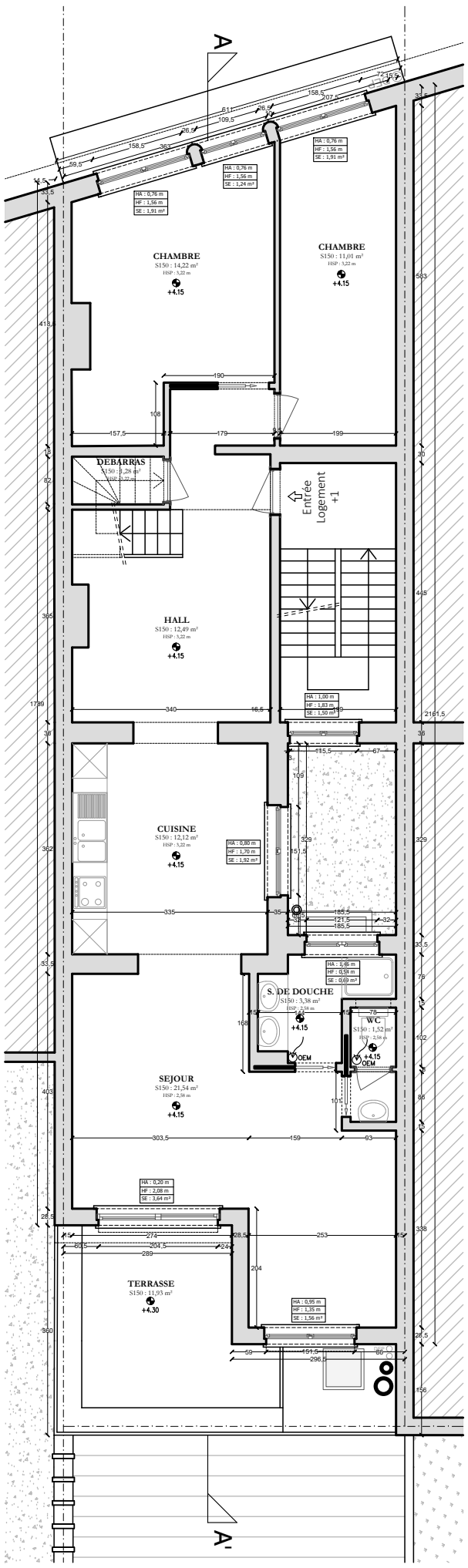

PLAN +1
Situation existante

Transformation d'un immeuble mixte Avenue des sept Bonniers 66 - 1180 Uccle	Architecte : Laurine GOSSART (0470/28.26.38) Rue des Moines 19/1D - 1190 Forest	Document : Synthèse - Permis d'urbanisme	Dossier : 26009	Date : 09/06/26	Echelle : 1/100	Page : 6/14

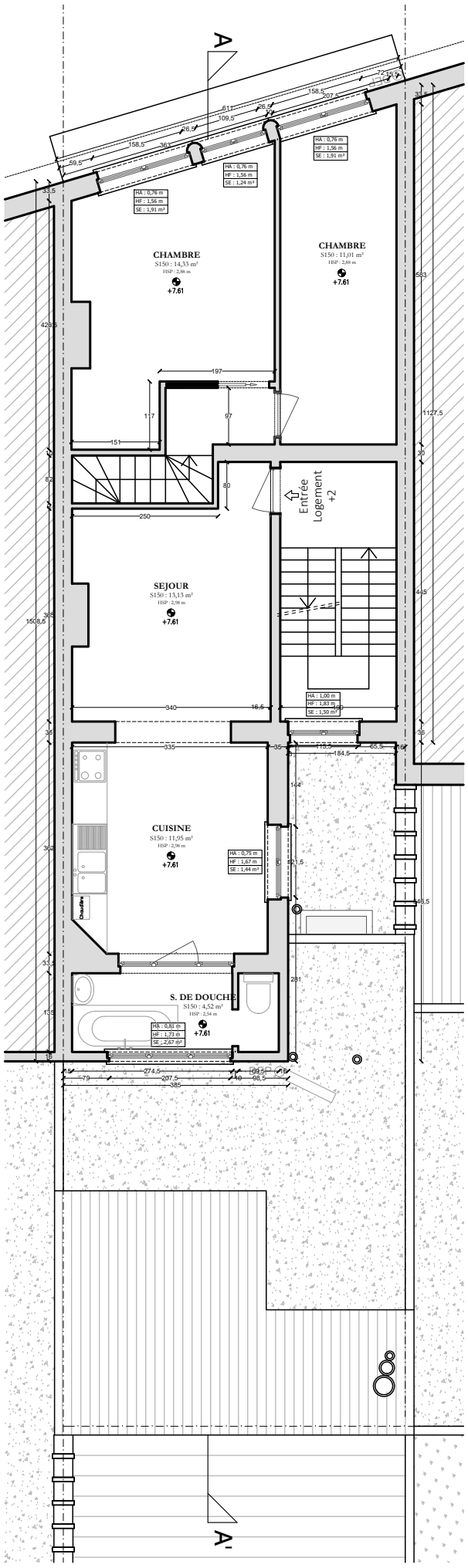

PLAN +2
Situation existante

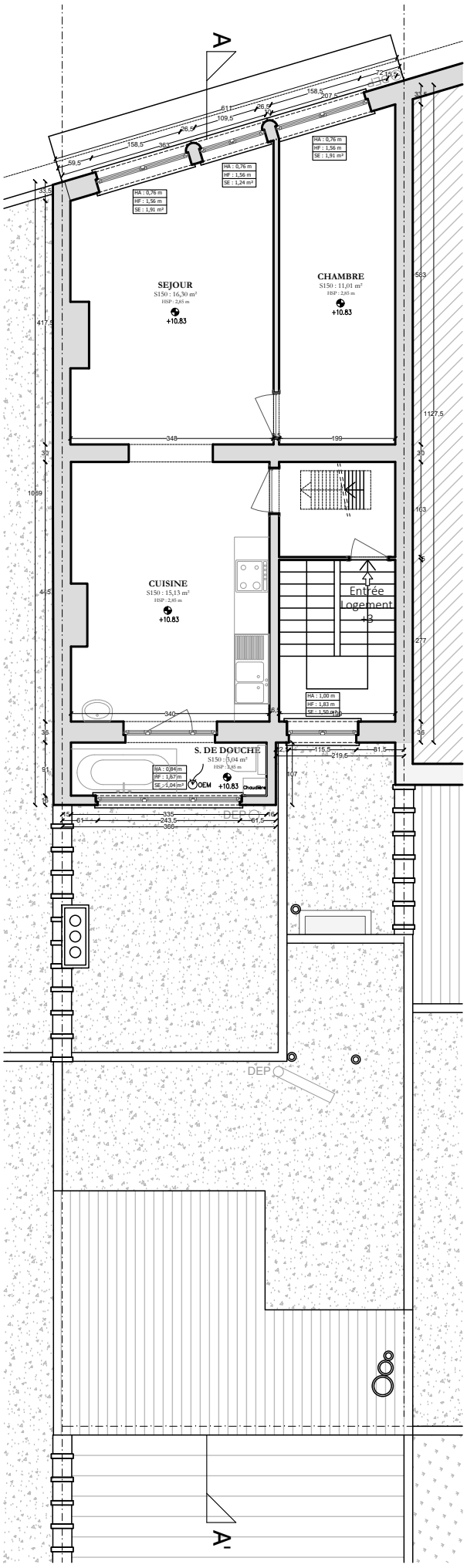

PLAN +3
Situation existante

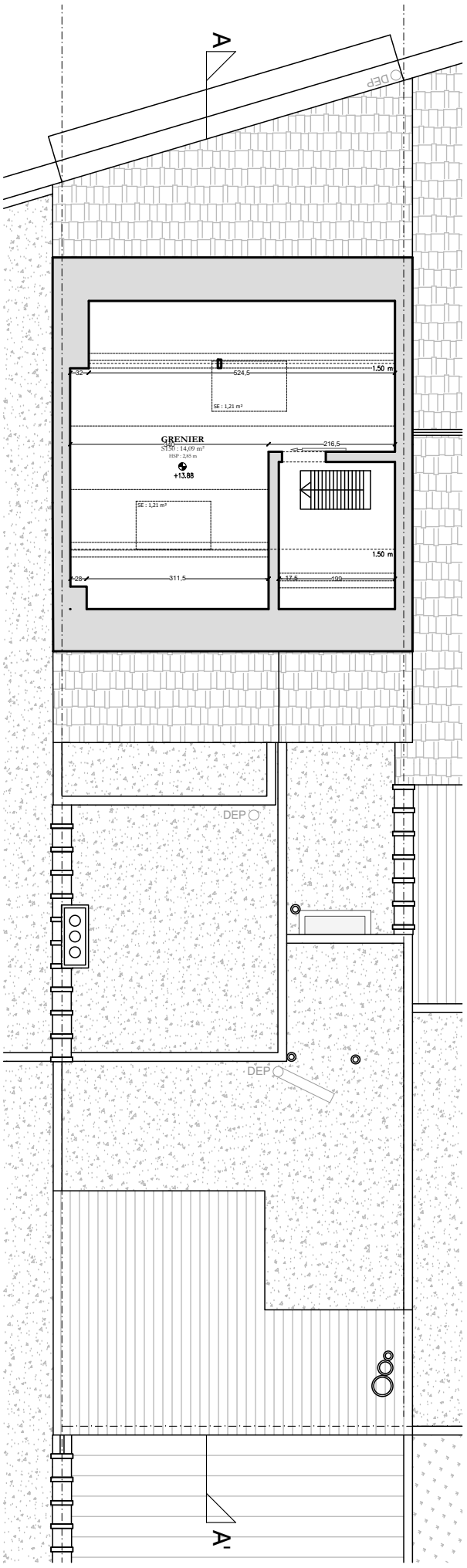

PLAN COMBLES
Situation existante

Transformation d'un immeuble mixte Avenue des sept Bonniers 66 - 1180 Uccle	Architecte : Laurine GOSSART (0470/28.26.38) Rue des Moines 19/1D - 1190 Forest	Document : Synthèse - Permis d'urbanisme	Dossier : 26009	Date : 09/06/26	Echelle : 1/100	Page : 7/14

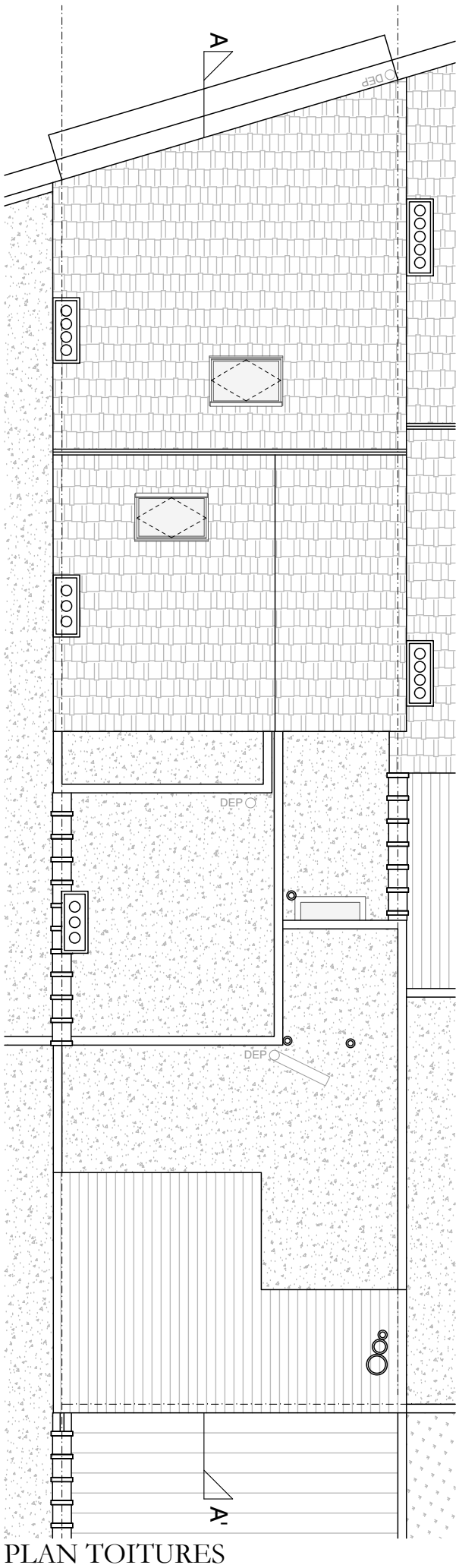

PLAN TOITURES
Situation existante

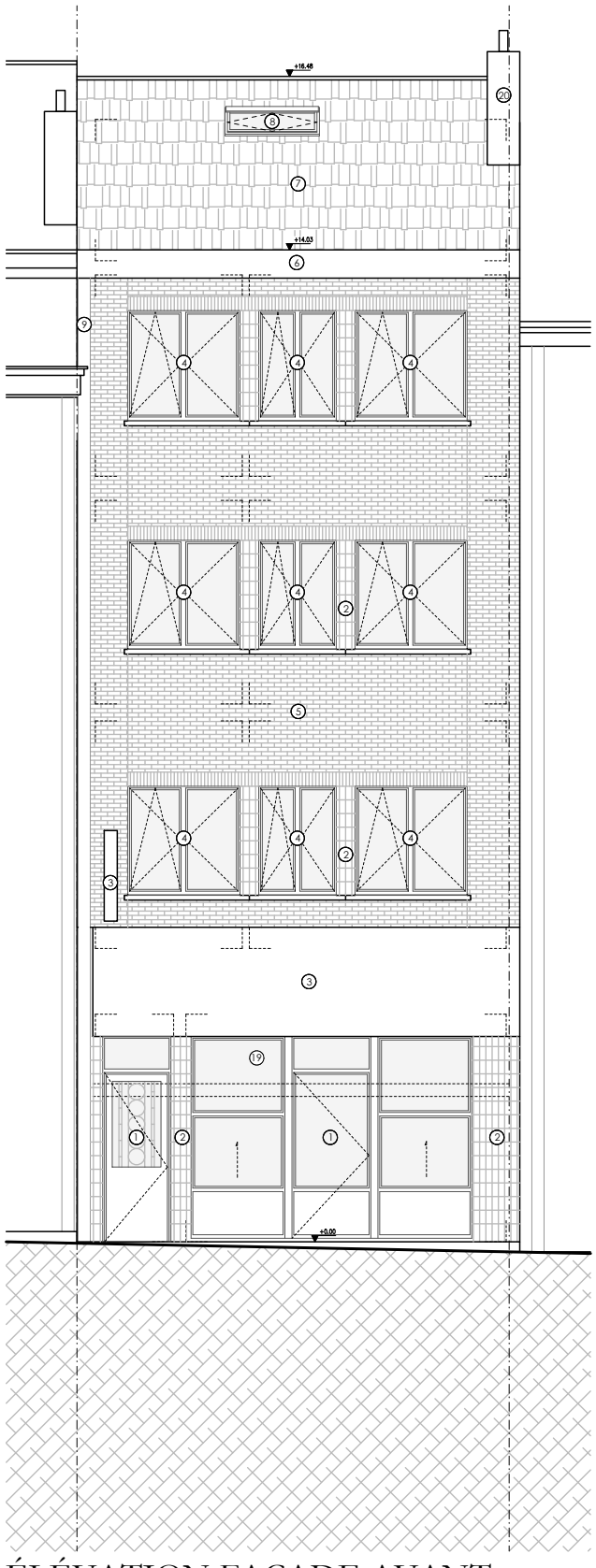

ÉLÉVATION FAÇADE AVANT
Situation existante

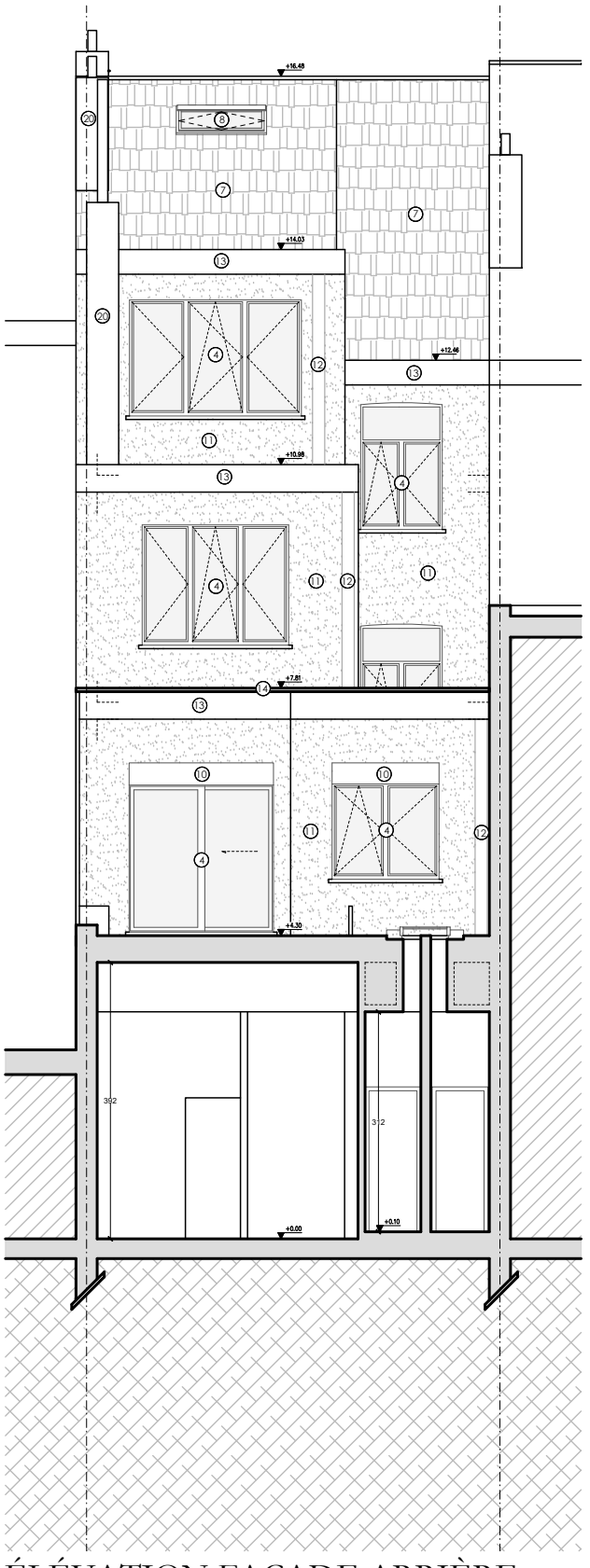

ÉLÉVATION FAÇADE ARRIÈRE
Situation existante

Transformation d'un immeuble mixte Avenue des sept Bonniers 66 - 1180 Uccle	Architecte : Laurine GOSSART (0470/28.26.38) Rue des Moines 19/1D - 1190 Forest	Document : Synthèse - Permis d'urbanisme	Dossier : 26009	Date : 09/06/26	Echelle : 1/100	Page : 8/14



COUPE A-A'
Situation existante

Transformation d'un immeuble mixte Avenue des sept Bonniers 66 - 1180 Uccle	Architecte : Laurine GOSSART (0470/28.26.38) Rue des Moines 19/1D - 1190 Forest	Document : Synthèse - Permis d'urbanisme	Dossier : 26009	Date : 09/06/26	Echelle : 1/100	Page : 9/14

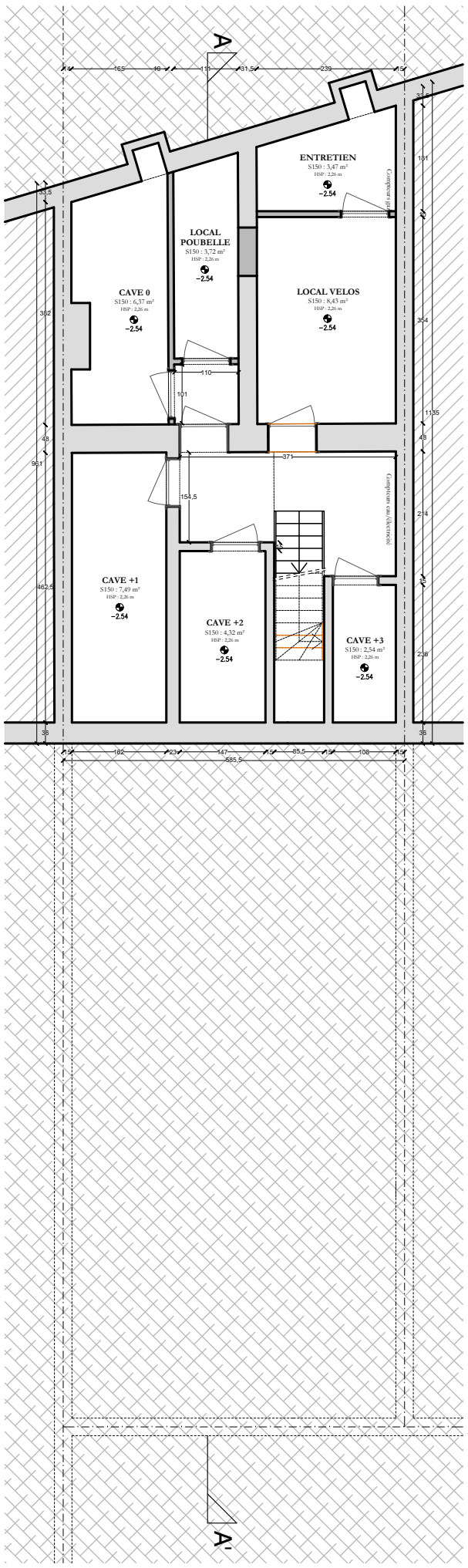

PLAN SOUS-SOL
Situation projetée

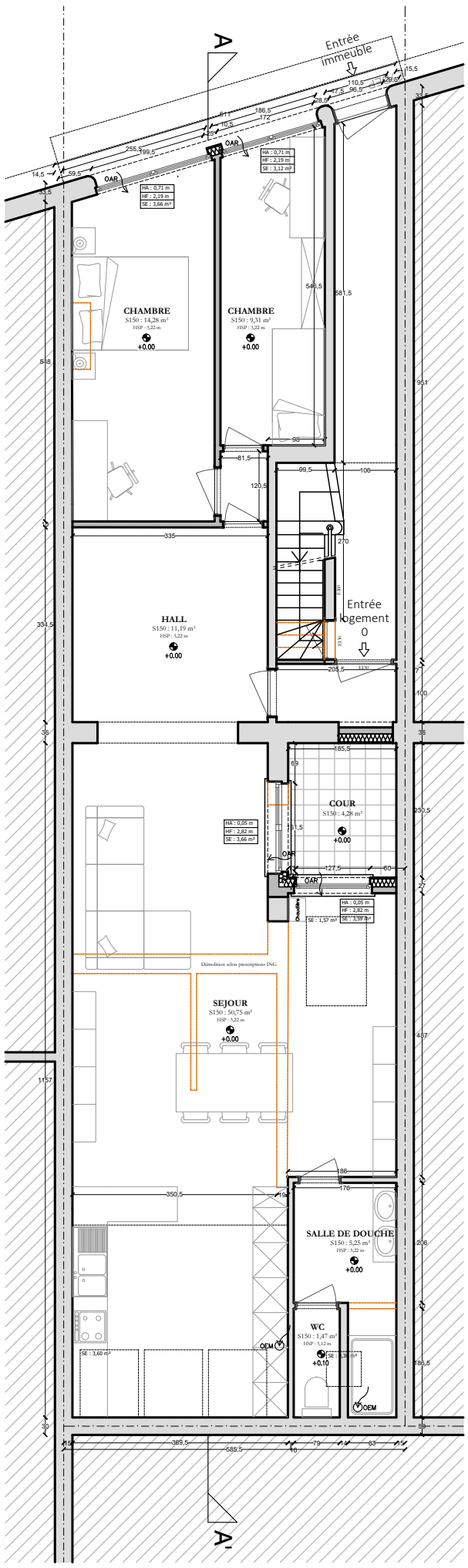

PLAN REZ-DE-CHAUSSÉE
Situation projetée

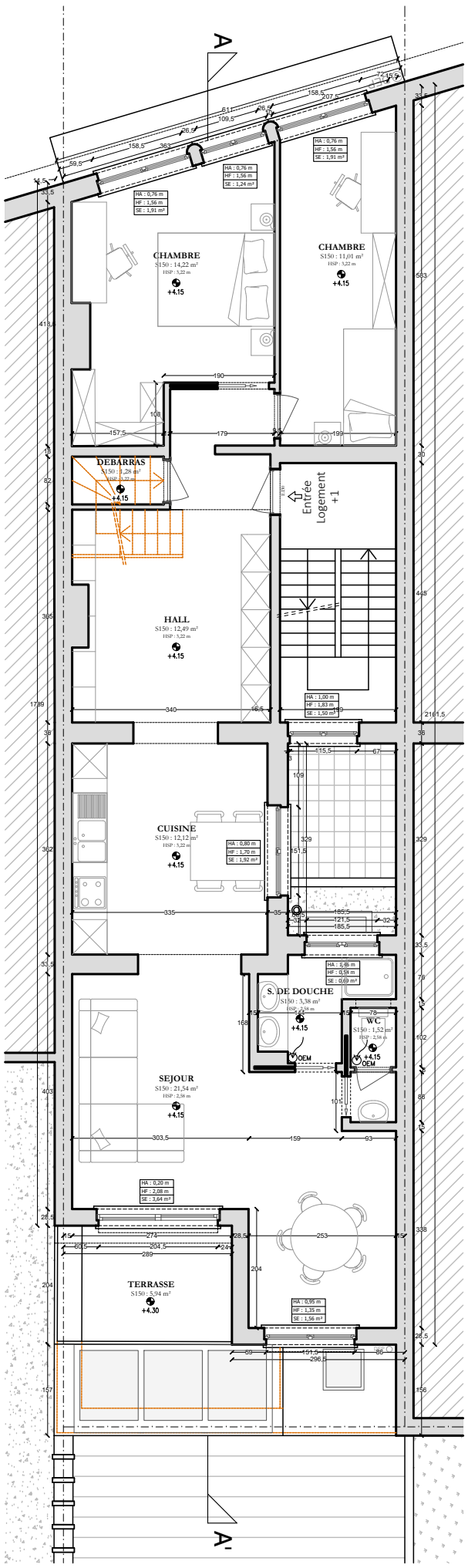

PLAN +1
Situation projetée

Transformation d'un immeuble mixte Avenue des sept Bonniers 66 - 1180 Uccle	Architecte : Laurine GOSSART (0470/28.26.38) Rue des Moines 19/1D - 1190 Forest	Document : Synthèse - Permis d'urbanisme	Dossier : 26009	Date : 09/06/26	Echelle : 1/100	Page : 10/14

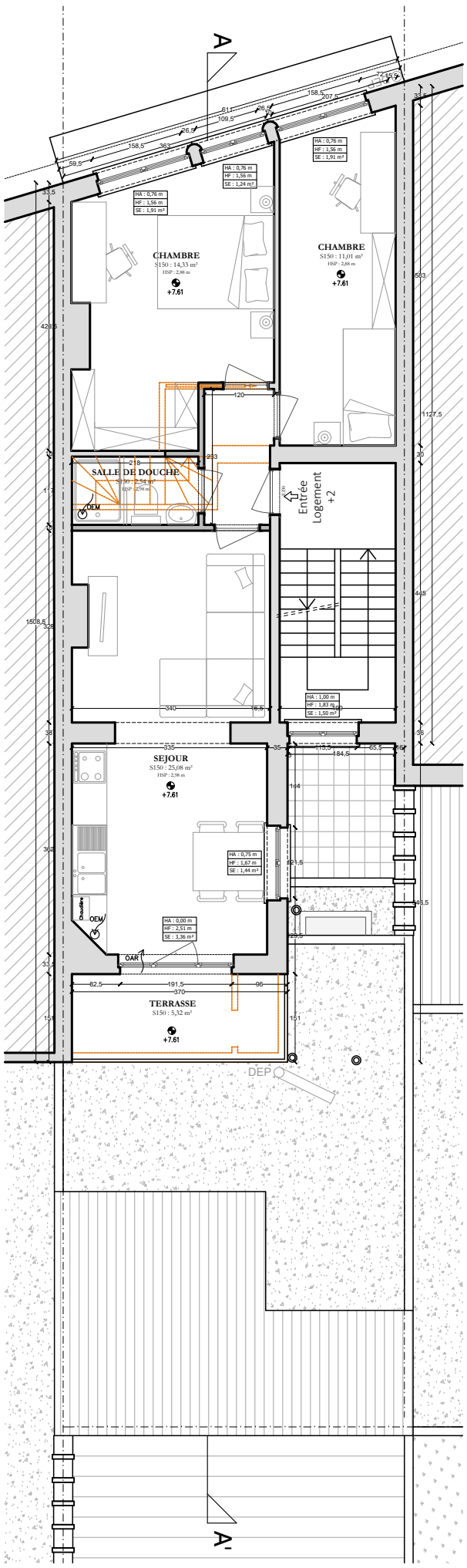

PLAN +2
Situation projetée

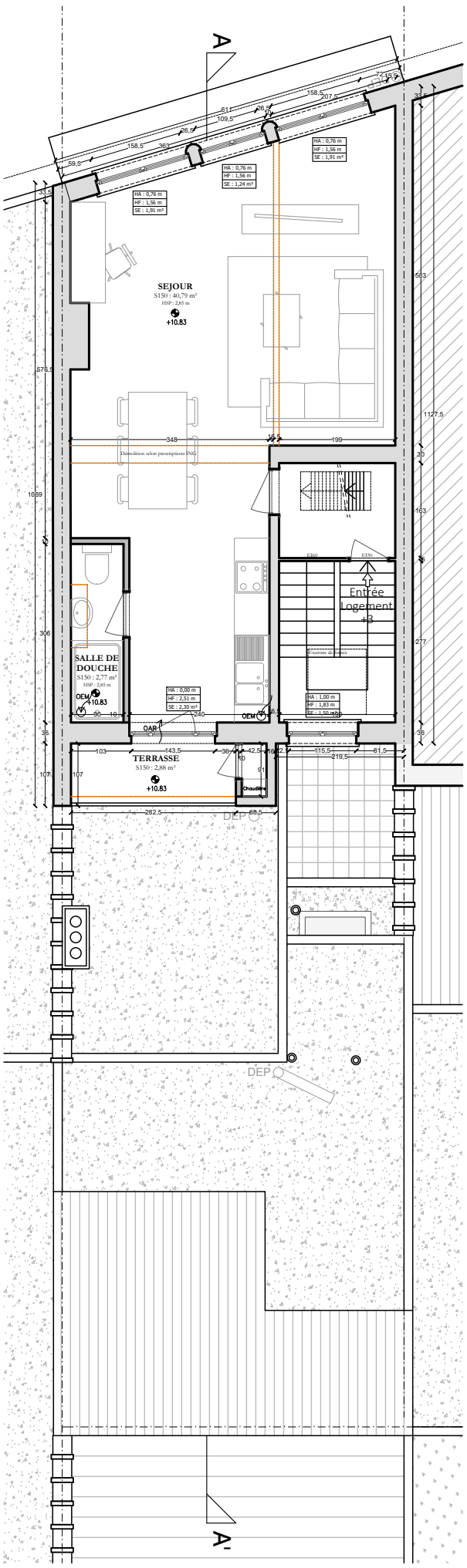

PLAN +3
Situation projetée

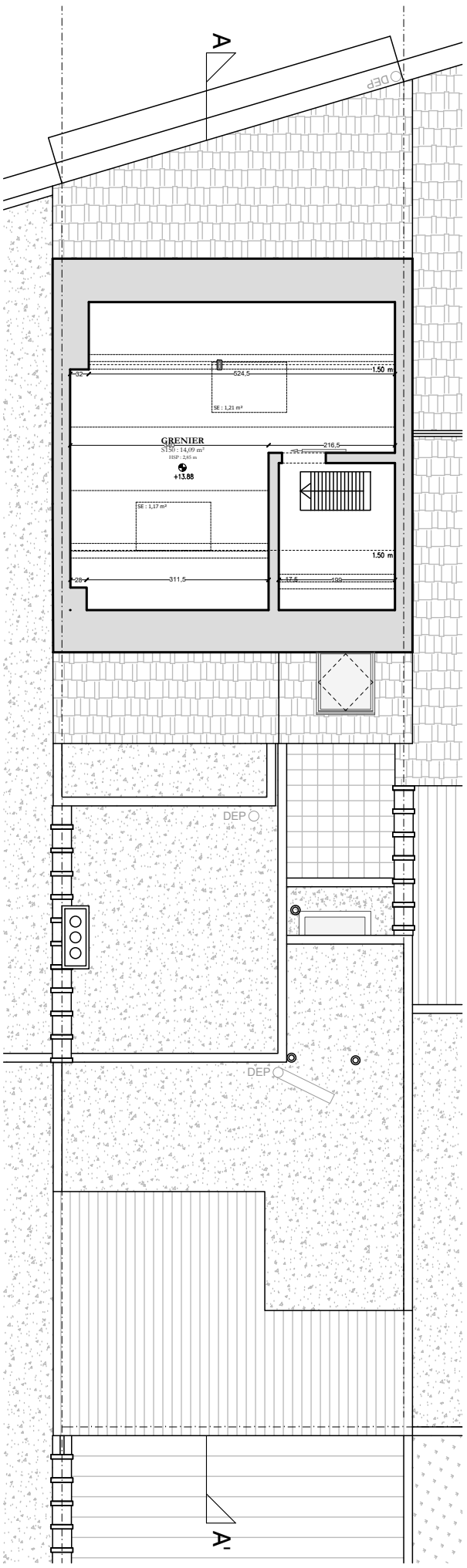

PLAN COMBLES
Situation projetée

Transformation d'un immeuble mixte Avenue des sept Bonniers 66 - 1180 Uccle	Architecte : Laurine GOSSART (0470/28.26.38) Rue des Moines 19/1D - 1190 Forest	Document : Synthèse - Permis d'urbanisme	Dossier : 26009	Date : 09/06/26	Echelle : 1/100	Page : 11/14

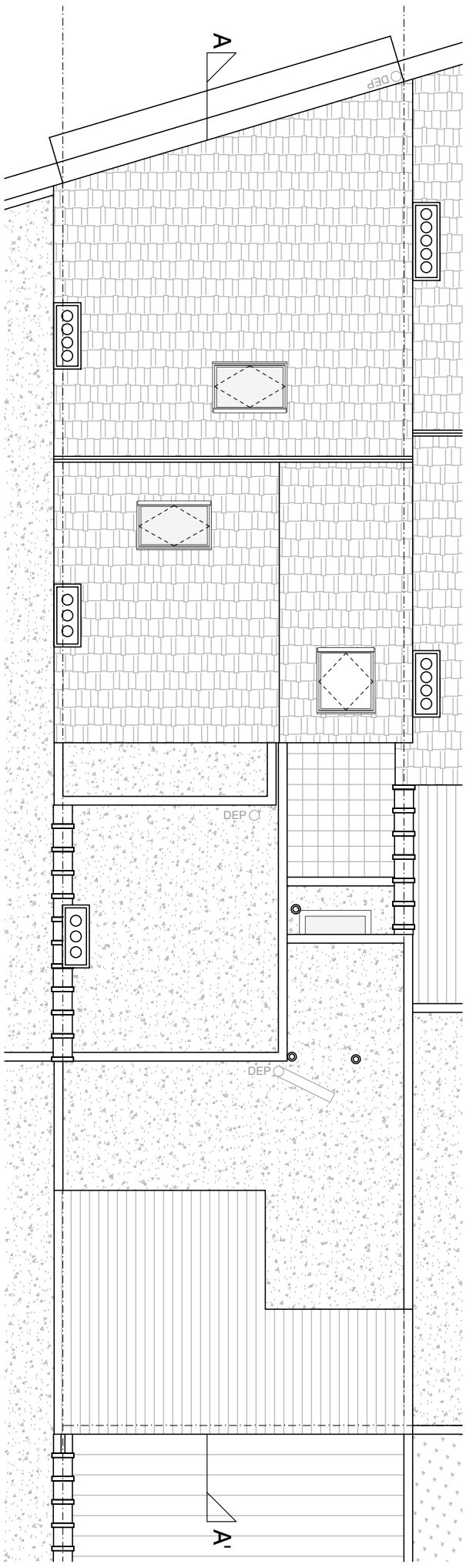

PLAN TOITURES
Situation projetée

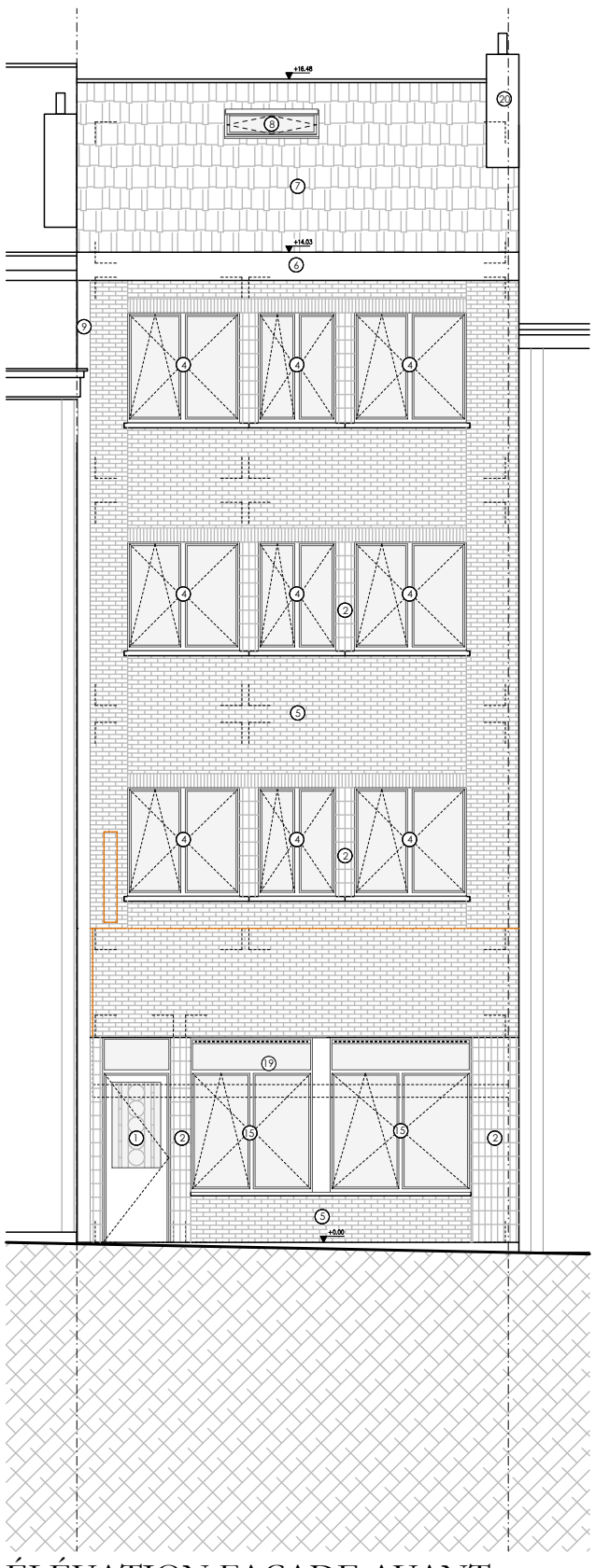

ÉLÉVATION FAÇADE AVANT
Situation projetée

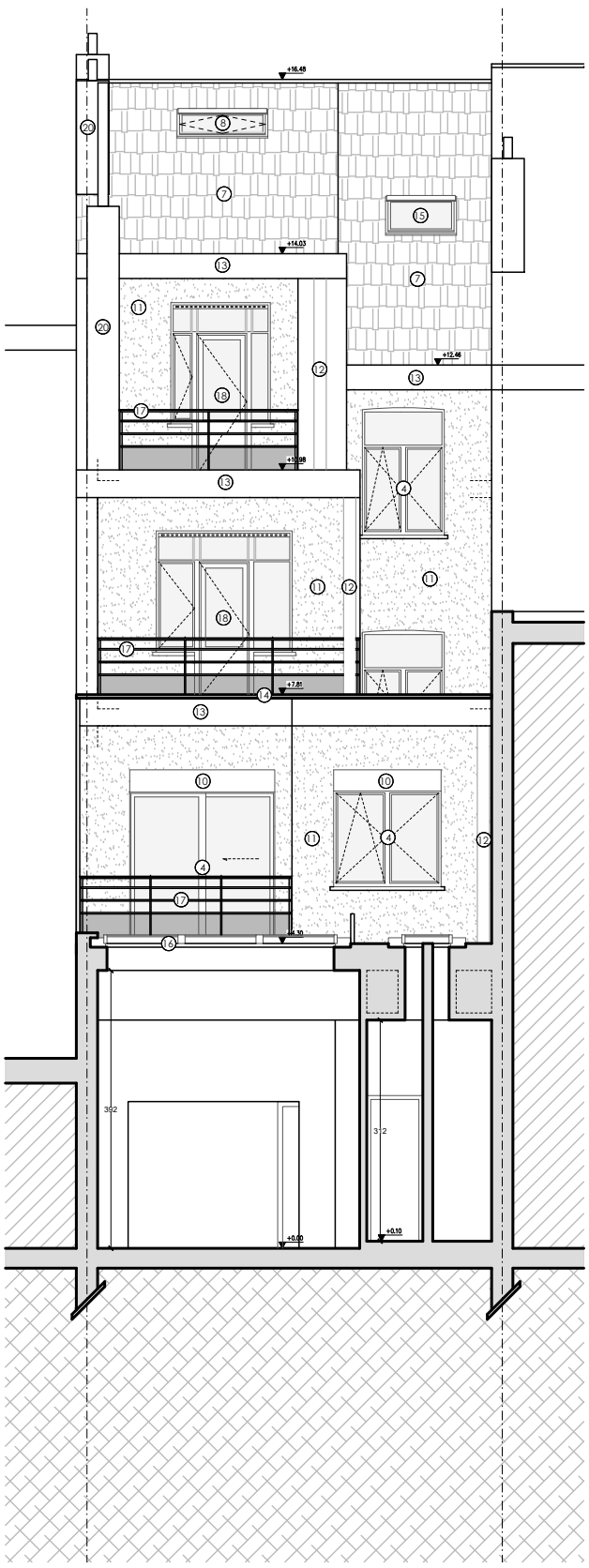

ÉLÉVATION FAÇADE ARRIÈRE
Situation projetée

Transformation d'un immeuble mixte Avenue des sept Bonniers 66 - 1180 Uccle	Architecte : Laurine GOSSART (0470/28.26.38) Rue des Moines 19/1D - 1190 Forest	Document : Synthèse - Permis d'urbanisme	Dossier : 26009	Date : 09/06/26	Echelle : 1/100	Page : 12/14

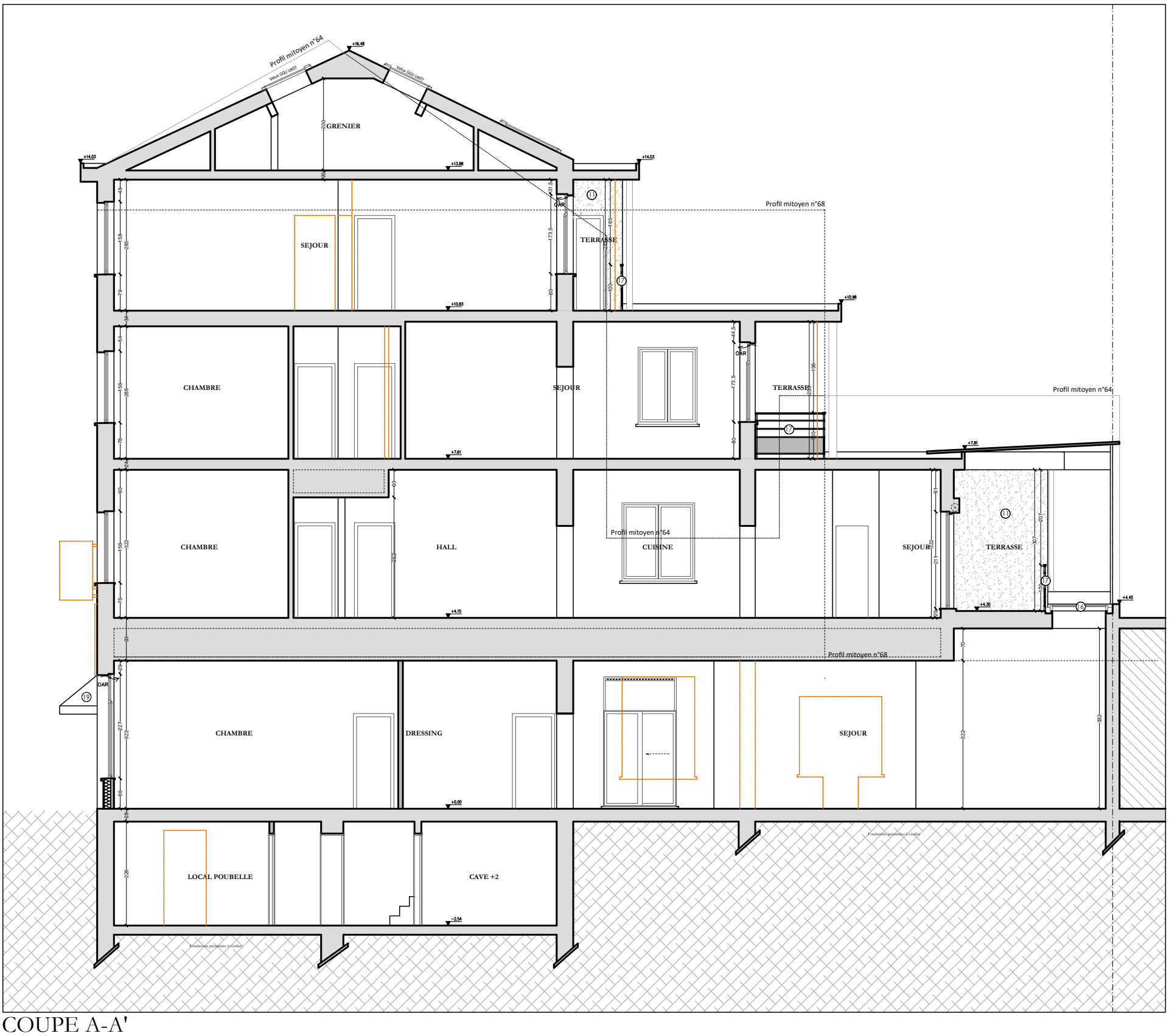

COUPE A-A'

Situation projetée

Transformation d'un immeuble mixte Avenue des sept Bonniers 66 - 1180 Uccle	Architecte : Laurine GOSSART (0470/28.26.38) Rue des Moines 19/1D - 1190 Forest	Document : Synthèse - Permis d'urbanisme	Dossier : 26009	Date : 09/06/26	Echelle : 1/100	Page : 13/14

Légende - Matériaux

1. Menuiseries extérieures en bois simple vitrage - couleur brune
2. Revêtement de façade en carrelages - couleur verte
3. Enseigne restaurant
4. Menuiseries extéirieures en PVC double vitrage - ton blanc
5. Revêtement de façade en briques - couleur jaune
6. Corniche en PVC - ton noir
7. Revêtement de toiture en tuiles - couleur rouge orangé
8. Fenêtre de toiture en bois - couleur brune
9. Descente d'eau pluviale métallique - couleur grise
10. Protection solaire : volet en PVC - blanc
11. Revêtement de façade en crépis - couleur grise
12. Descente d'eau pluviale en PVC - ton blanc
13. Corniche métallique - couleur grise
14. Toiture en tôle ondulée en PVC
15. Nouvelles menuiseries extérieures en bois double vitrage - brun
16. Nouvelles fenêtres de toit en PVC double vitrage - blanc
17. Nouveau garde-corps en aluminium - gris
18. Nouvelles menuiseries extérieures en PVC double vitrage - blanc
19. Protection solaire de façade en toile tendue fixe
20. Sortie de cheminée
21. Sortie hotte cuisine

Légende - Plans

Sol

Toiture tuiles

Vitrages

Briques terre cuite

Isolant

Dalles

Béton

Gazon

Murs existants

Nouveaux murs

Légende - Abréviations

ECS.	Eau Chaude Sanitaire	**SE.**	Surface nette Éclairante
HA.	Hauteur d'Allège	**SH0.**	Surface Habitable Hauteur : 0 m
HF.	Hauteur de Fenêtre	**SH150.**	Surface Habitable Hauteur : 1,50 m
HM.	Hauteur de Marche	**DEP.**	Descente Eaux Pluviales
HP.	Hauteur Porte	**OAR.**	Ouverture Alimentation Réglable
HSP.	Hauteur Sous Plafond	**OAM.**	Ouverture Alimentation Mécanique
HSPO.	Hauteur Sous POutre	**OER.**	Ouverture Extraction Réglable
HSFP.	Hauteur Sous Faux-Plafond	**OEM.**	Ouverture Extraction Mécanique
SDD.	Salle De Douche	**CV.**	Chambre de Visite